



# LoGo 3

## Integration WEBFLEET® by TomTom Telematics

# EINLEITUNG

- Erweiterung des Gesamtsystems
- Schematische Darstellung der Arbeitsweise von LoGo 3 und WEBFLEET<sup>®</sup> by TomTom Telematics
- Darstellung der Integration von WEBFLEET<sup>®</sup> by TomTom Telematics in LoGo 3
- Auszug der Ablaufbeschreibung von WEBFLEET<sup>®</sup> by TomTom Telematics Navigation sowie Ablauf TomTom Telematics
- Vorteile der Nutzung von WEBFLEET<sup>®</sup> by TomTom Telematics und LoGo 3 für die Logistik

# ERWEITERUNG DES GESAMTSYSTEMS

Erweiterung des Tourenmanagements mit Auftragsdisposition, die Tourenanalyse mit Kundenergebnisrechnung sowie das Fahrzeug- und Transportmanagement wird durch den Einsatz von WEBFLEET® by TomTom Telematics mit Zusatzmodulen ausgestattet:

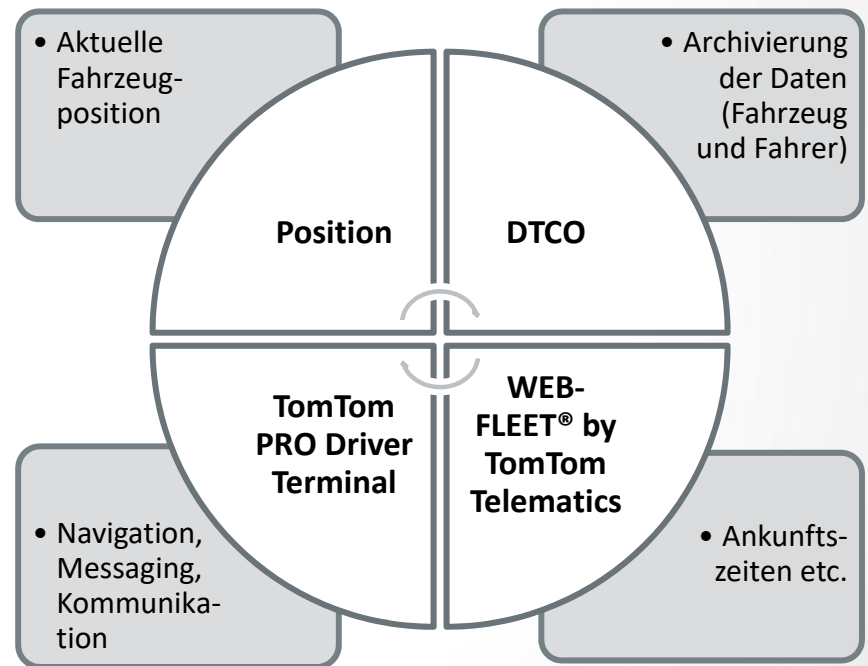

## ERWEITERUNG DES GESAMTSYSTEMS

Die konfigurierten Schnittstellen zwischen WEBFLEET® by TomTom Telematics und LoGo 3 bieten zeitaktuelle Verarbeitungen der Daten durch die ständige Verbindung zum Fahrzeug.

Der notwendige Datenaustausch erfolgt jeweils in individuell einstellbaren Zeitintervallen (kann auch manuell gestartet werden).

# SCHEMATISCHE DARSTELLUNG

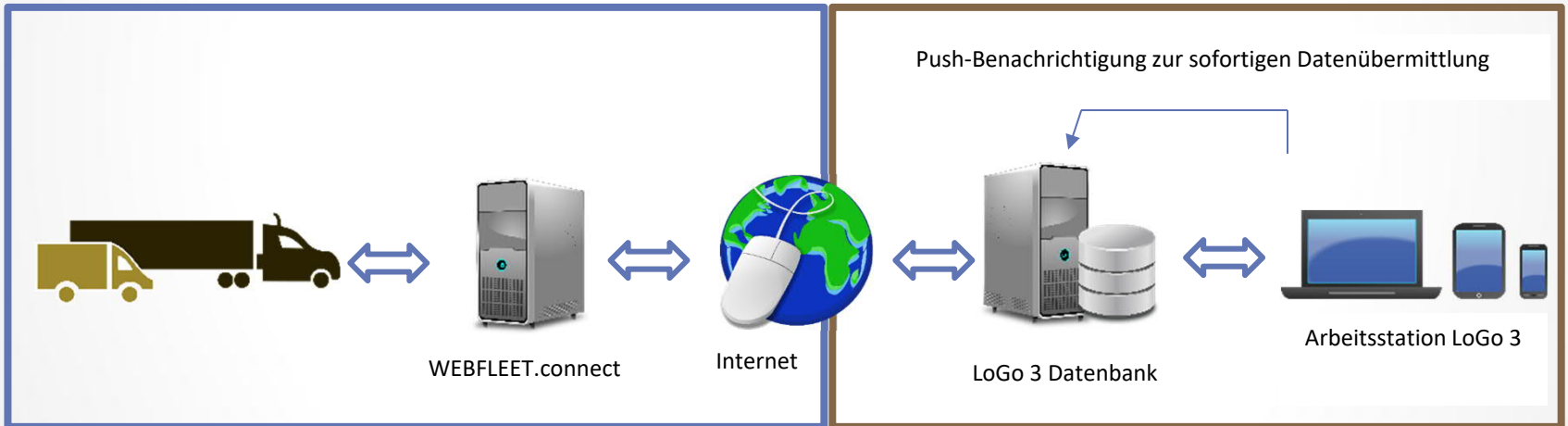

# INTEGRATION



Touren und  
Meldungen zum  
Fahrzeug

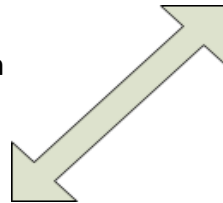

Fahrer bekommt Tour auf  
Display im Fahrzeug angezeigt  
und arbeitet die Aufträge ab

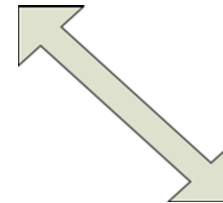

Zeiten, Kilometer und im  
Fahrzeug erfasste Daten

Meldung zur  
Zentrale



Disponent plant Touren mit  
LoGo 3



Vom Fahrer erfasste Daten  
stehen zusammen mit den  
automatisch ermittelten  
Zeiten und Kilometer für die  
Analyse in LoGo 3 zur  
Verfügung

# ABLAUFBESCHREIBUNG WEBFLEET® BY TOMTOM TELEMATICS

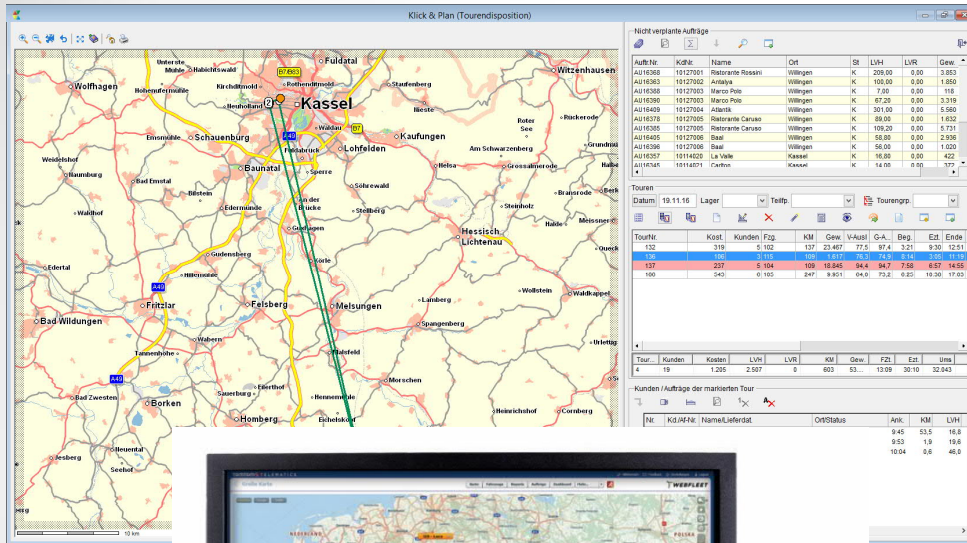

Touren werden in LoGo 3 geplant bzw. optimiert.

Nach Fertigstellung der Touren werden diese direkt an WEBFLEET® by TomTom Telematics übertragen. Von hieraus wird die Tour mit den einzelnen Aufträgen den Fahrern auf der TomTom Hardware dargestellt.

Die Navigation kann nun, ohne weitere Eingabe, aus dem Workflow heraus gestartet werden.

# Auszug WEBFLEET® BY TOMTOM TELEMATICS

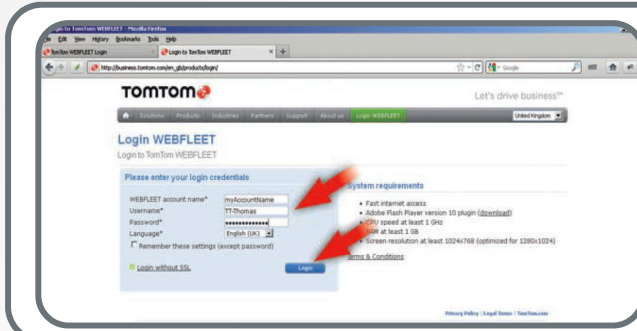

Anmelden WEBFLEET® by TomTom Telematics (online Zugang)

Webbasierte Managementanwendung (Track & Trace)

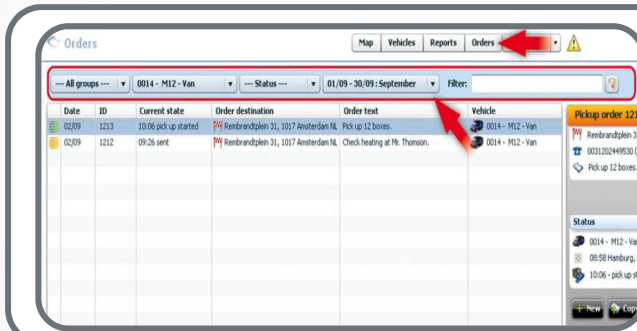

Verfolgen Auftragsstatus



Echtzeit-Karte

Positionsübersicht aller Fahrzeuge über WEBFLEET® by TomTom Telematics im Minutentakt mit Kartenanzeige



# ABLAUFBESCHREIBUNG TOMTOM TELEMATICS



## Fahrzeugdaten einstellen

Fahrzeugtyp, LKW-Attribute



## Auftragsbearbeitung

Aufträge sichten, empfangen, abarbeiten und erledigen

# ABLAUFBESCHREIBUNG TOMTOM TELEMATICS



## Navigation TomTom Pro Driver Terminal

Routenansicht



## Meldung Ankunft im TomTom Pro Driver Terminal

Bestätigung bei Ankunft beim Kunden (live)

# VORTEILE DER NUTZUNG VON WEBFLEET® BY TOMTOM TELEMATICS UND LOGO 3

einfache  
Bedienung

keine Suche der Adressen von Kunden

(gerade bei neuen Fahrern)

Neukunden werden schneller gefunden

geringe  
Investitions-  
kosten

Touren-  
kontrolle

aktuelle Verkehrslagen werden  
berücksichtigt

Livetime-Übersicht (Kundenbelieferung)

Disposition  
immer auf  
aktuellem Stand

Navigation

automatische Übertragung der geplanten  
Touren an WEBFLEET® by TomTom  
Telematics

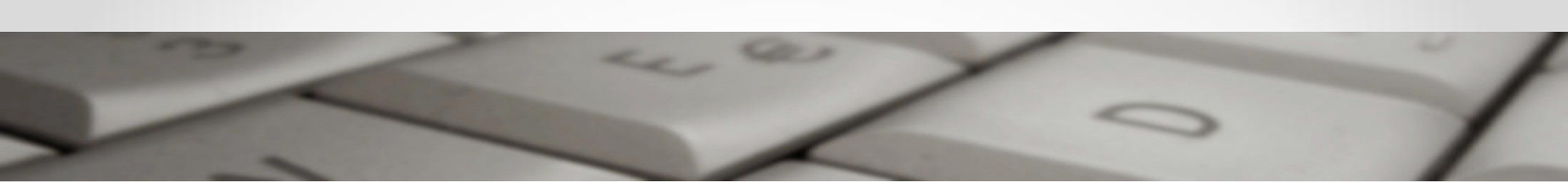

**Vielen Dank für Ihre Aufmerksamkeit.**

**Für weitere Fragen zu **LoGo 3** stehen wir Ihnen gerne  
zur Verfügung.**

**WOLF Software e.K.**

[www.logo3.com](http://www.logo3.com)